## D-Code **Ванна** # 700138000000000 |< 1900 мм >|

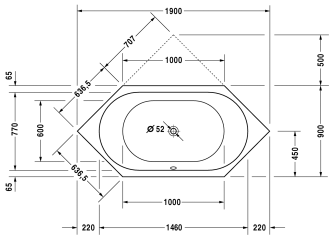


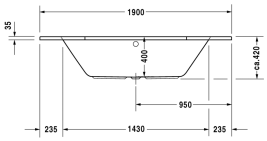


| Ванна | Размеры | Вес | Номер заказа |
|---|---|---|---|
| шестиугольный вариант, встраиваемая версия, с двумя наклонами для спины, санитарный акрил , Полезный объем 140 л , water level 300 мм | | | |
| **Цвета** | | | |
| 00 Белый Alpin | | | |
| **Вариант** | | | |
| Базовая модель | 1900 x 900 мм | 26,500 кг | 700138000000000 |
| **Подходящая настройка** | | | |
| Поручень для ванны хром | | | 792804 |
| **Соотвествующая продукция** | | | |
| Опора из стиропора для ванны для # 700138, | | | 790477 |
| Анкер для ванны для монтажа и опоры ванн и душевых поддонов D-code, 3 штуки, | | | 790125 |
| Слив и перелив хром, для ванн D-Code с центральным выпуском, диаметр выпуска 52 мм, длина шланга в метал. оплетке 1000 мм, | | | 790226 |
| Звукоизоляционный профиль для поглощения шума, Длина: 3300 мм, | | | 790126 |
| Ножки для ванн и душевых поддонов D-Code, с боковой длиной > 1000 мм, регулировка по высоте от 115 до 180 мм, регулировка по высоте 135 - 165 мм с комплектом звукоизоляции для душевых поддонов, 2 штуки, | | | 790127 |
| Комплект звукоизоляции для ванн из акрила ****, В составе: анкеры для ванн со звукоизоляцией, битумные маты, настенный профиль # 790126, | | | 791368 |

*Все чертежи содержат необходимые размеры с соблюдением стандартных допусков. Они указаны в мм и не являются обязательными.Точные размеры, в частности для монтажа по индивидуальному заказу, можно получить только по готовому изделию.*